

## Connexion du chronométrage électronique ARES

Les deux ordinateurs sont connectés par l'intermédiaire d'un câble réseau Ethernet croisé .et appartiennent au même groupe de travail ( Poste de travail clic droit de la souris Propriétés ,Nom de l'ordinateur) et ont des adresses compatibles

Dans l'exemple ci après l'ordinateur contenant le logiciel *ARES* a pour nom Perso-jp et celui contenant *EXTRANAT POCKET* Famille\_jp

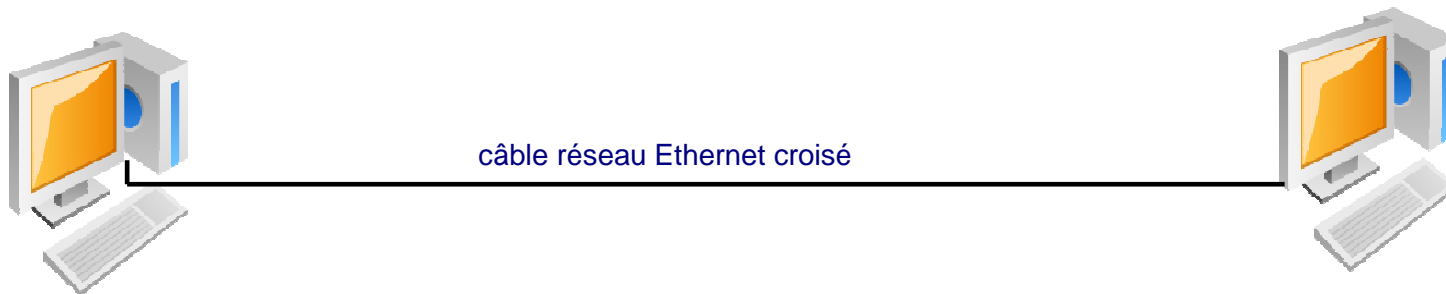

Perso-jp

Famille\_jp

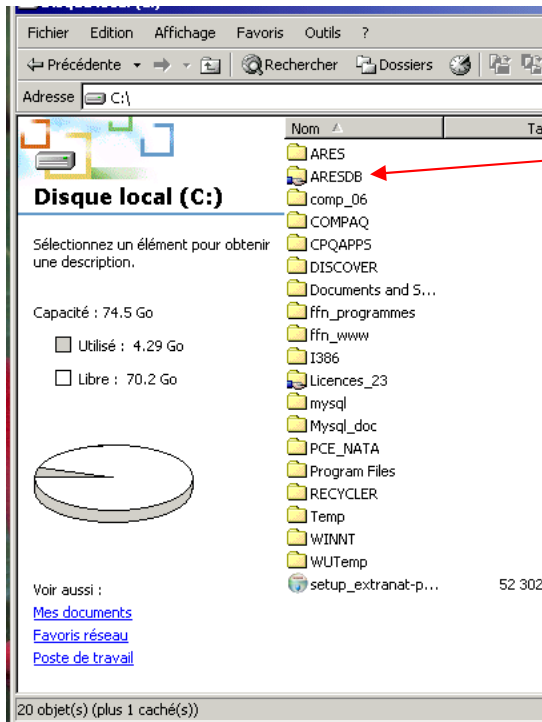

Pour ce connecter ouvrir [Poste de travail ]  
Dans le menu cliquer sur [Outils]  
Choisir [connecter un lecteur réseau]

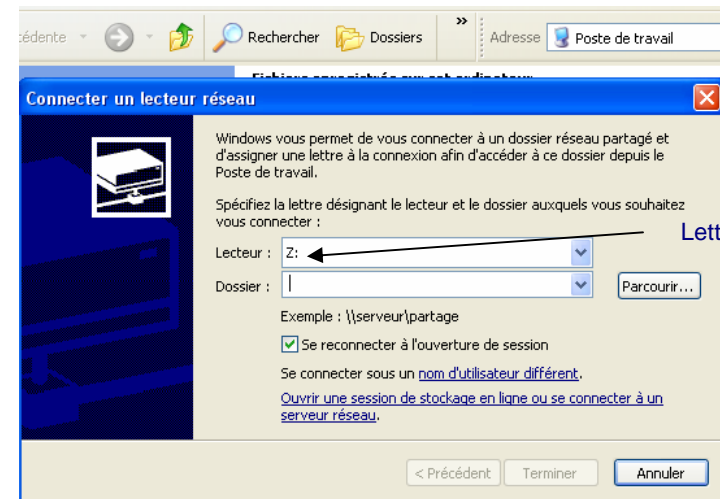

Windows vous propose un lecteur il faut associer le répertoire cliquer sur [ Parcourir ]

# Connexion du chronométrage électronique ARES

Rechercher le répertoire ARESDB Sur l'ordinateur Perso-jp

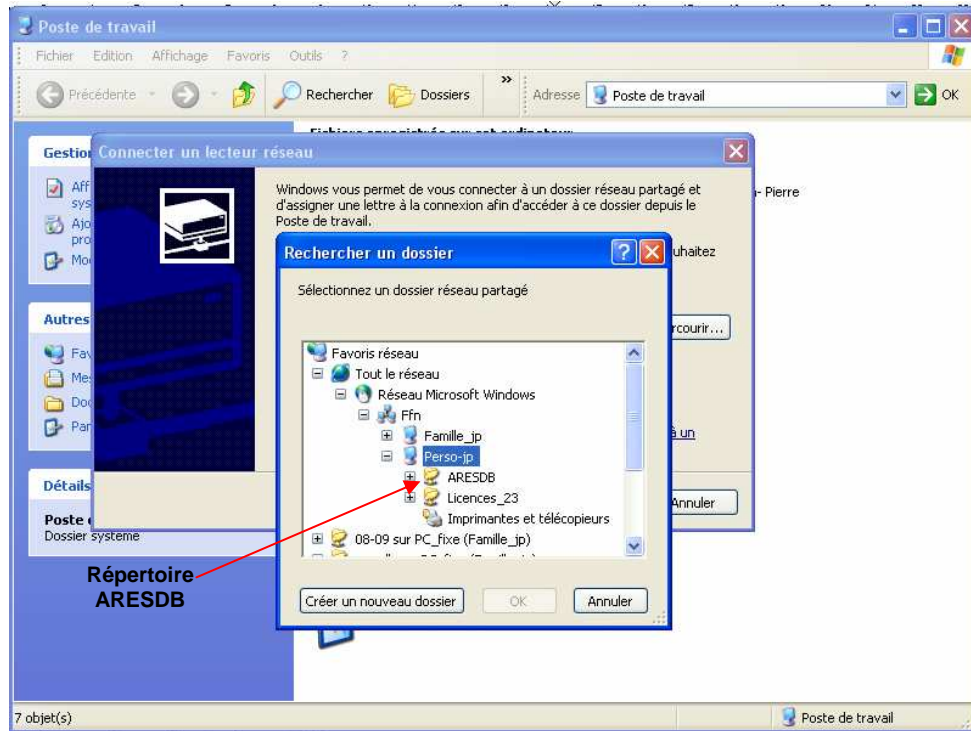

Cliquer sur celui ci si des sous répertoires existent Ils apparaissent. Rester positionner sur ARESDB

Faites [OK]

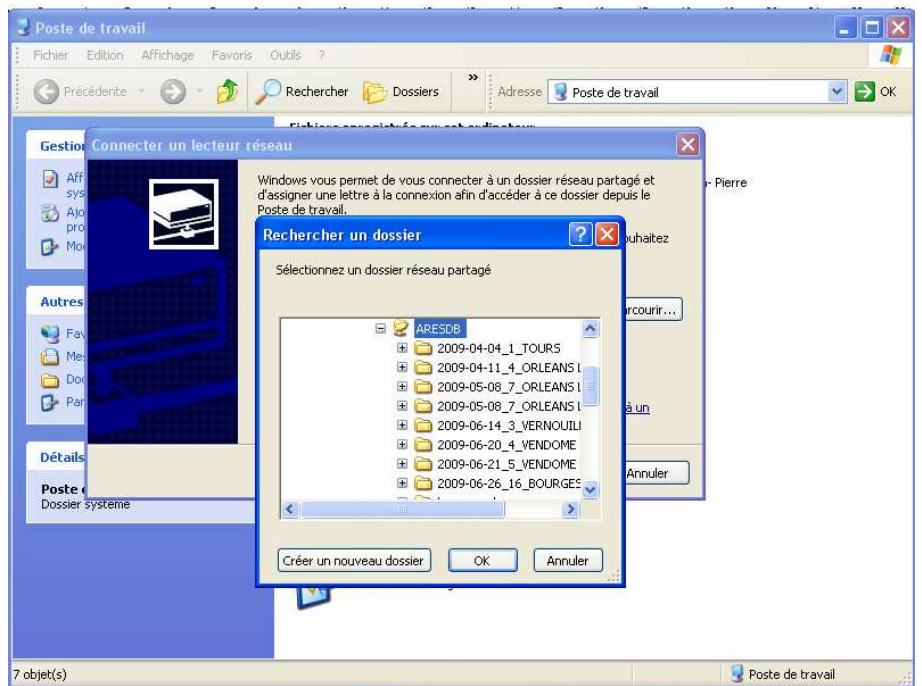

Le nom de l'ordinateur et le répertoire s'affichent dans dossier  
Cliquer sur [Terminer]

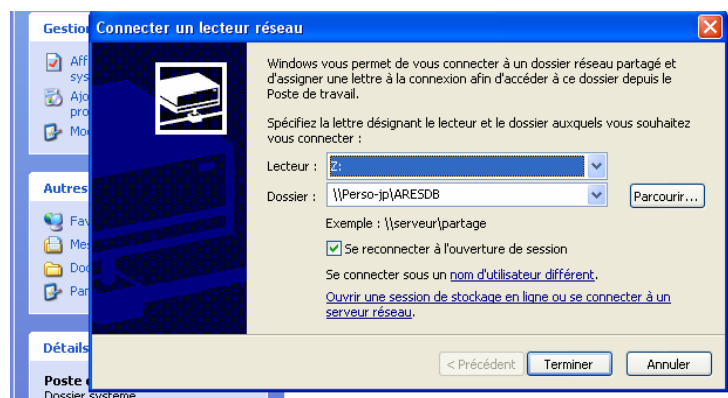

## Connexion du chronométrage électronique ARES

La configuration du lecteur étant terminée nous allons paramétrer *Extranat pocket*

La compétition choisie dans l'exemple est :

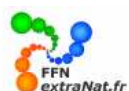

Celle-ci comprend des séries et finales A – B – C et 8 réunions

La première opération est d'indiquer le lecteur ou se situe le répertoire ARESDB dans ce cas le lecteur **Z** :

Donc dans **[Préparation compétition][paramètres][chrono et TV]**

Renseigner les différentes cases et pour dossier partagé de l'ARES 1 indiquer **Z** :  
Puis **[Valider]**

La référence du lecteur sera mémorisée et vous sera proposée à chaque fois

## Connexion du chronométrage électronique ARES

Maintenant que vous avez connecté le dossier partagé *ARES* avec *EXTRANAT POCKET* vous allez pouvoir générer les « fichiers chrono » de chaque réunion au fur et à mesure

Dans [\[Préparation compétition\]](#)[\[Planification\]](#)[\[planification de la compétition\]](#) ou [\[Traitement de la compétition\]](#)[\[Planning&Jury\]](#)[\[planning et jury\]](#)

**FFN extraNat.fr** | **championnat Open des Jeunes**  
TOURS - du 21 au 24 mai 2009 - bassin de 50 m

Options de traitement : **Planification de la compétition** | [légende](#)

Rappel des paramètres (cf. onglet paramètres de la compétition)  
Intervalle de temps entre 2 séries : **00:45** (mm:ss)  
Temps de présentation des ½ finalistes et/ou finalistes : **01:00** (mm:ss)  
Temps d'évacuation du bassin : **05:00** (mm:ss)

[Imprimer le programme complet de la compétition](#) | [Imprimer le planning de la compétition](#)

**J1 : Je 21/05/09 - R1 : 1ère Réunion**

Ouverture des portes, début de l'échauffement		<b>07:30</b>	<b>01:25</b>
Fin de l'échauffement, évacuation du bassin		<b>08:55</b>	<b>00:05</b>
1. 50 Papillon Dames (5 Séries)	<b>N° de la réunion</b>	<b>09:00</b>	(00:06)
2. 50 Papillon Messieurs (7 Séries)		<b>09:06</b>	(00:08)
3. 100 Nage Libre Dames (15 Séries)		<b>09:14</b>	(00:26)
4. 100 Nage Libre Messieurs (9 Séries)		<b>09:41</b>	(00:16)
5. 200.4 Nages Dames (7 Séries)		<b>09:57</b>	(00:22)
6. 200.4 Nages Messieurs (9 Séries)		<b>10:19</b>	(00:26)
7. 1500 Nage Libre Messieurs (5 Séries)		<b>10:46</b>	(01:28)
Fin de la réunion		<b>12:14</b>	

Traitements sur l'ensemble de cette réunion

[Imprimer le programme](#) | [Imprimer les fiches ou feuilles de course](#) | [Générer les fichiers du chronométrage électronique](#) | [Exporter les fichiers TV](#)

En validant la génération de fichiers chronos le logiciel, crée dans le répertoire ARESDB. Un sous répertoire dont le nom est composé de la date (yyyy-mm-jj)\_n°compétition ( voir dans [\[Gestion de vos compétitions\]](#) le numéro qui précède la définition de celle-ci)\_le lieu

Dans notre cas 2009-05-21\_14\_TOURS

A l'intérieur de ce répertoire un sous répertoire dont le nom comporte le n° de la réunion soit mm-jj\_ R1

A chaque fois que vous générez les fichiers chronos d'une réunion il y a création du sous répertoire et des fichiers

Si vous générez une seconde fois les fichiers d'une réunion déjà créée ceux ci remplaceront les existants sous réserve que le logiciel ARES ne pointe pas dedans

## Connexion du chronométrage électronique ARES

Quand les fichiers sont générés l'écran suivant s'affiche :



**FFN extraNat.fr** **championnat Open des Jeunes**  
TOURS - du 21 au 24 mai 2009 - bassin de 50 m

Retour au menu principal

Paramétrages Engagements **Planification**

Options de traitement : Planification de la compétition **légende**

Rappel des paramètres (cf. onglet paramètres de la compétition)  
Intervalle de temps entre 2 séries : **00:45** (mm:ss)  
Temps de présentation des 1/2 finalistes et/ou finalistes : **01:00** (mm:ss)  
Temps d'évacuation du bassin : **05:00** (mm:ss)

Imprimer le programme complet de la compétition Imprimer le planning de la compétition

**J1 : Je 21/05/09 - R1 : 1ère Réunion**

Ouverture des portes, début de l'échauffement	<b>07:30</b>	<b>01:25</b>
Fin de l'échauffement, évacuation du bassin	<b>08:55</b>	<b>00:05</b>
1. 50 Papillon Dames (5 Séries)	<b>09:00</b>	(00:06)
2. 50 Papillon Messieurs (7 Séries)	<b>09:06</b>	(00:08)
3. 100 Nage Libre Dames (15 Séries)	<b>09:14</b>	(00:26)
4. 100 Nage Libre Messieurs (9 Séries)	<b>09:41</b>	(00:16)
5. 200 4 Nages Dames (7 Séries)	<b>09:57</b>	(00:22)
6. 200 4 Nages Messieurs (9 Séries)	<b>10:19</b>	(00:26)
7. 1500 Nage Libre Messieurs (5 Séries)	<b>10:46</b>	(01:28)
Fin de la réunion	<b>12:14</b>	

**Les fichiers ont été correctement générés.**

Traitements sur l'ensemble de cette réunion

Imprimer le programme Imprimer les fiches ou feuilles de course Générer les fichiers du chronométrage électronique Exporter les fichiers TV

La 2<sup>ème</sup> réunion comporte principalement des finales, vous créez toutes les finales de la réunion puis vous générez.

Mais il arrive qu'il y ait des barrages

# Connexion du chronométrage électronique ARES

## Gestion des barrages

Dans cette finale il y a barrage pour la finale A (Bfa) ,la finale B (Bfb) et la finale C (Bfc) et pour tout simplifier les deux réservistes ont réalisés le même temps d'ou un dernier barrage(Br)

Gestion des finales par catégorie : **TC**

### Résultats : 50 Nage Libre Dames (Série)

1. SANTAMANS Anna (1993)	FRA UN ARLES	26.18	QFA	✓
2. SCHMITT Elodie (1992)	FRA CN SARREGUEMINES	26.23	QFA	✓
3. POULET Laure (1992)	FRA LYON NATATION	26.32	QFA	✓
4. CINI Mathilde (1994)	FRA ENFANTS DU RHÔNE VALENCE	26.56	QFA	✓
5. BENAÏSSA Shahira (1992)	FRA MULHOUSE ON	26.81	QFA	✓
6. BRUNO Justine (1994)	FRA BEAUVAISIS AQUATIC CLUB	26.82	QFA	✓
7. LIMINANA Arielle (1990)	FRA CN NARBONNE	27.03	QFA	✓
8. LIGNOT Justine (1989)	FRA FC LAON	27.08	Bfa	✓
8. REGNIER Julia (1992)	FRA CN BERGERAC	27.08	Bfa	✓
10. BACCHETTA Marine (1991)	FRA ES MASSY NATATION	27.18	QFB	✓
11. CASTELLE Marie-Sophie (1992)	FRA DAUPHINS TOULOUSE OEC	27.20	QFB	✓
11. WISSOCQ Léa (1995)	FRA DUNKERQUE NATATION	27.20	QFB	✓
13. SOULE Lise (1990)	FRA CN ANTIBES	27.34	QFB	✓
14. JANIN Tiphanie (1994)	FRA NC ECHIROLLES	27.37	QFB	✓
15. SAMOUILHAN Elodie (1990)	FRA TOULOUSE OLYMPIQUE AÉRO	27.38	Bfb	✓
15. DIGUET Madeleine (1989)	FRA ES MASSY NATATION	27.38	Bfb	✓
15. BOULET Margot (1990)	FRA AQUA CLUB PONTAULT-ROISSY	27.38	Bfb	✓
18. DULAT Delphine (1993)	FRA CANET 66 NATATION	27.40	QFC	✓
19. MERDY Alizée (1994)	FRA CN MARSEILLE	27.45	QFC	✓
19. MARQUETON Charlie (1990)	FRA LAGARDERE PARIS RACING	27.45	QFC	✓
21. MARCADAL Célia (1989)	FRA GRENOBLE MEYLAN.U.C	27.48	QFC	✓
22. CIERPIK Cloé (1994)	FRA CLUB DES NAGEURS DE BRIVE	27.53	QFC	✓
23. MONMOUSSEAU Margot (1992)	FRA SN VERSAILLES	27.59	QFC	✓
24. CADILHAC Florie (1992)	FRA CN MARSEILLE	27.60	Bfc	✓
24. GASTALDELLO Béryl (1995)	FRA CN SALON-DE-PROVENCE	27.60	Bfc	✓
26. FERON Laura (1991)	FRA AMIENS METROPOLE NAT.	27.63	Br	✓
26. BROMBACHER Joana (1990)	FRA ASPPT STRASBOURG	27.63	Br	✓
28. LETANG Maria-Eléna (1993)	FRA MOUETTES DE PARIS	27.65		

[ ... ]

### Finale A : 50 Nage Libre Dames

Règle de participation des non sélectionnables <sup>1</sup> :

1	LIMINANA Arielle (1990)	FRA CN NARBONNE
2	BENAÏSSA Shahira (1992)	FRA MULHOUSE ON
3	POULET Laure (1992)	FRA LYON NATATION
4	SANTAMANS Anna (1993)	FRA UN ARLES
5	SCHMITT Elodie (1992)	FRA CN SARREGUEMINES
6	CINI Mathilde (1994)	FRA ENFANTS DU RHÔNE VALENCE
7	BRUNO Justine (1994)	FRA BEAUVAISIS AQUATIC CLUB

### Finale B : 50 Nage Libre Dames

Règle de participation des non sélectionnables <sup>1</sup> :

2	JANIN Tiphanie (1994)	FRA NC ECHIROLLES
3	CASTELLE Marie-Sophie (1992)	FRA DAUPHINS TOULOUSE OEC
4	BACCHETTA Marine (1991)	FRA ES MASSY NATATION
5	WISSOCQ Léa (1995)	FRA DUNKERQUE NATATION
6	SOULE Lise (1990)	FRA CN ANTIBES

### Finale C : 50 Nage Libre Dames

Règle de participation des non sélectionnables <sup>1</sup> :

2	CIERPIK Cloé (1994)	FRA CLUB DES NAGEURS DE BRIVE
3	MARQUETON Charlie (1990)	FRA LAGARDERE PARIS RACING
4	DULAT Delphine (1993)	FRA CANET 66 NATATION
5	MERDY Alizée (1994)	FRA CN MARSEILLE
6	MARCADAL Célia (1989)	FRA GRENOBLE MEYLAN.U.C
7	MONMOUSSEAU Margot (1992)	FRA SN VERSAILLES

**Imprimer le programme**

**Imprimer les fiches de course**

### Barrage Finales (Bfa) : 50 Nage Libre Dames

4	REGNIER Julia (1992)	FRA CN BERGERAC
5	LIGNOT Justine (1989)	FRA FC LAON

[Fiches de course](#) [Fichiers chrono](#)

### Barrage Finales (Bfb) : 50 Nage Libre Dames

3	DIGUET Madeleine (1989)	FRA ES MASSY NATATION
4	BOULET Margot (1990)	FRA AQUA CLUB PONTAULT-ROISSY
5	SAMOUILHAN Elodie (1990)	FRA TOULOUSE OLYMPIQUE AÉRO

[Fiches de course](#) [Fichiers chrono](#)

### Barrage Finales (Bfc) : 50 Nage Libre Dames

4	GASTALDELLO Béryl (1995)	FRA CN SALON-DE-PROVENCE
5	CADILHAC Florie (1992)	FRA CN MARSEILLE

[Fiches de course](#) [Fichiers chrono](#)

### Barrage Finales (Br) : 50 Nage Libre Dames

4	FERON Laura (1991)	FRA AMIENS METROPOLE NAT.
5	BROMBACHER Joana (1990)	FRA ASPPT STRASBOURG

[Fiches de course](#) [Fichiers chrono](#)

## Connexion du chronométrage électronique ARES

Il est possible de générer les fichiers chronos pour chaque barrage, il sera créé un sous répertoire spécifique à chaque barrage

Lorsque ceux ci sont générés, l'affichage est le suivant

The screenshot displays four race result panels, each for a different barrage. Each panel includes a title, a confirmation message, a table of results, and two links: 'Fiches de course' and 'Fichiers chrono'.

Barrage	Rang	Nom (Année)	Pays	Club
Barrage Finales (Bfa) : 50 Nage Libre Dames	4	REGNIER Julia (1992)	FRA	CN BERGERAC
	5	LIGNOT Justine (1989)	FRA	FC LAON
Barrage Finales (Bfb) : 50 Nage Libre Dames	3	DIGUET Madeleine (1989)	FRA	ES MASSY NATATION
	4	BOULET Margot (1990)	FRA	AQUA CLUB PONTAULT-ROISSY
	5	SAMOUILHAN Elodie (1990)	FRA	TOULOUSE OLYMPIQUE AÉRO
Barrage Finales (Bfc) : 50 Nage Libre Dames	4	GASTALDELLO Béryl (1995)	FRA	CN SALON-DE-PROVENCE
	5	CADILHAC Florie (1992)	FRA	CN MARSEILLE
Barrage Finales (Br) : 50 Nage Libre Dames	4	FERON Laura (1991)	FRA	AMIENS METROPOLE NAT.
	5	BROMBACHER Joana (1990)	FRA	ASPTT STRASBOURG

Un sous répertoire est créé pour chaque barrage clairement identifié

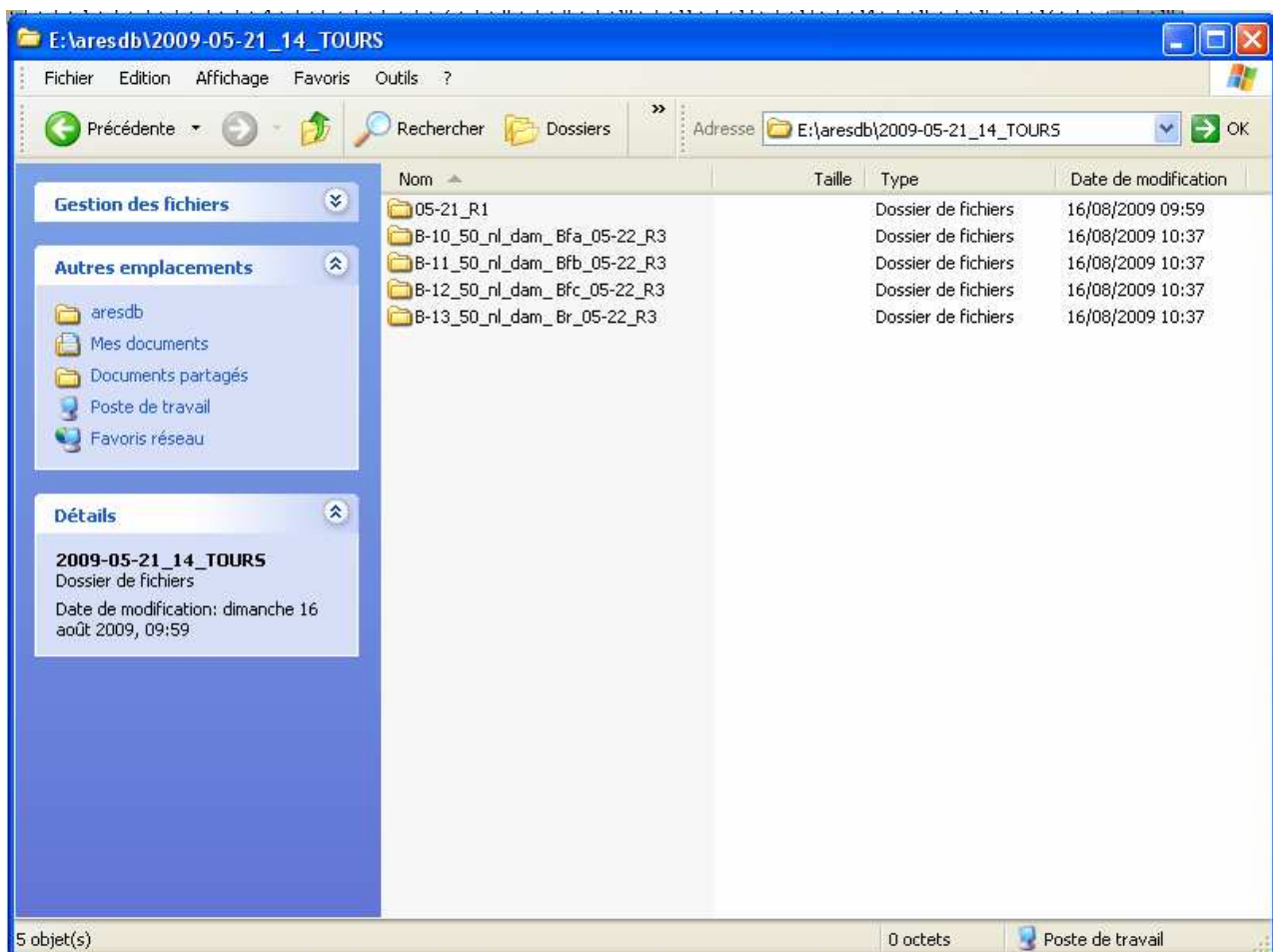

# Connexion du chronométrage électronique ARES

Lorsque les barrages sont nagés l'écran de génération des finales devient :

Planning & Jury
Détail
Saisie
Résultats

[Retour sur le menu général des générations des 1/2 finales et finales](#)
 Légende

Gestion des finales par catégorie : **TC**

**Résultats : 50 Nage Libre Dames (Série)**

1. SANTAMANS Anna (1993)	FRA UN ARLES	26.18	<b>QFA</b>	✓
2. SCHMITT Elodie (1992)	FRA CN SARREGUEMINES	26.23	<b>QFA</b>	✓
3. POULET Laure (1992)	FRA LYON NATATION	26.32	<b>QFA</b>	✓
4. CINI Mathilde (1994)	FRA ENFANTS DU RHÔNE VALENCE	26.56	<b>QFA</b>	✓
5. BENAÏSSA Shahira (1992)	FRA MULHOUSE ON	26.81	<b>QFA</b>	✓
6. BRUNO Justine (1994)	FRA BEAUVAISIS AQUATIC CLUB	26.82	<b>QFA</b>	✓
7. LIMINANA Arielle (1990)	FRA CN NARBONNE	27.03	<b>QFA</b>	✓
8. REGNIER Julia (1992)	FRA CN BERGERAC	27.08	<b>QFA</b>	✓
8. LIGNOT Justine (1989)	FRA FC LAON	27.08	<b>QFB</b>	✓
10. BACCHETTA Marine (1991)	FRA ES MASSY NATATION	27.18	<b>QFB</b>	✓
11. CASTELLE Marie-Sophie (1992)	FRA DAUPHINS TOULOUSE OEC	27.20	<b>QFB</b>	✓
11. WISSOCQ Léa (1995)	FRA DUNKERQUE NATATION	27.20	<b>QFB</b>	✓
13. SOULE Lise (1990)	FRA CN ANTIBES	27.34	<b>QFB</b>	✓
14. JANIN Tiphanie (1994)	FRA NC ECHIROLLES	27.37	<b>QFB</b>	✓
15. DIGUET Madeleine (1989)	FRA ES MASSY NATATION	27.38	<b>QFB</b>	✓
15. SAMOUILHAN Elodie (1990)	FRA TOULOUSE OLYMPIQUE AÉRO	27.38	<b>QFB</b>	✓
15. BOULET Margot (1990)	FRA AQUA CLUB PONTAULT-ROISSY	27.38	<b>QFC</b>	✓
18. DULAT Delphine (1993)	FRA CANET 66 NATATION	27.40	<b>QFC</b>	✓
19. MERDY Alizée (1994)	FRA CN MARSEILLE	27.45	<b>QFC</b>	✓
19. MARQUETON Charlie (1990)	FRA LAGARDERE PARIS RACING	27.45	<b>QFC</b>	✓
21. MARCADAL Célia (1989)	FRA GRENOBLE MEYLAN.U.C	27.48	<b>QFC</b>	✓
22. CIERPIK Cloé (1994)	FRA CLUB DES NAGEURS DE BRIVE	27.53	<b>QFC</b>	✓
23. MONMOUSSEAU Margot (1992)	FRA SN VERSAILLES	27.59	<b>QFC</b>	✓
24. GASTALDELLO Béryl (1995)	FRA CN SALON-DE-PROVENCE	27.60	<b>QFC</b>	✓
24. CADILHAC Florie (1992)	FRA CN MARSEILLE	27.60	<b>R</b>	✓
26. BROMBACHER Joana (1990)	FRA ASPPT STRASBOURG	27.63	<b>R</b>	✓
26. FERON Laura (1991)	FRA AMIENS METROPOLE NAT.	27.63		
28. LETANG Maria-Eléna (1993)	FRA MOUETTES DE PARIS	27.65		
[ ... ]				

**Finale A : 50 Nage Libre Dames**

Règle de participation des non sélectionnables <sup>1</sup> :

<b>1</b> LIMINANA Arielle (1990)	FRA CN NARBONNE
<b>2</b> BENAÏSSA Shahira (1992)	FRA MULHOUSE ON
<b>3</b> POULET Laure (1992)	FRA LYON NATATION
<b>4</b> SANTAMANS Anna (1993)	FRA UN ARLES
<b>5</b> SCHMITT Elodie (1992)	FRA CN SARREGUEMINES
<b>6</b> CINI Mathilde (1994)	FRA ENFANTS DU RHÔNE VALENCE
<b>7</b> BRUNO Justine (1994)	FRA BEAUVAISIS AQUATIC CLUB
<b>8</b> REGNIER Julia (1992)	FRA CN BERGERAC

**Finale B : 50 Nage Libre Dames**

Règle de participation des non sélectionnables <sup>1</sup> :

<b>1</b> SAMOUILHAN Elodie (1990)	FRA TOULOUSE OLYMPIQUE AÉRO
<b>2</b> SOULE Lise (1990)	FRA CN ANTIBES
<b>3</b> WISSOCQ Léa (1995)	FRA DUNKERQUE NATATION
<b>4</b> LIGNOT Justine (1989)	FRA FC LAON
<b>5</b> BACCHETTA Marine (1991)	FRA ES MASSY NATATION
<b>6</b> CASTELLE Marie-Sophie (1992)	FRA DAUPHINS TOULOUSE OEC
<b>7</b> JANIN Tiphanie (1994)	FRA NC ECHIROLLES
<b>8</b> DIGUET Madeleine (1989)	FRA ES MASSY NATATION

**Finale C : 50 Nage Libre Dames**

Règle de participation des non sélectionnables <sup>1</sup> :

<b>1</b> MONMOUSSEAU Margot (1992)	FRA SN VERSAILLES
<b>2</b> MARCADAL Célia (1989)	FRA GRENOBLE MEYLAN.U.C
<b>3</b> MERDY Alizée (1994)	FRA CN MARSEILLE
<b>4</b> BOULET Margot (1990)	FRA AQUA CLUB PONTAULT-ROISSY
<b>5</b> DULAT Delphine (1993)	FRA CANET 66 NATATION
<b>6</b> MARQUETON Charlie (1990)	FRA LAGARDERE PARIS RACING
<b>7</b> CIERPIK Cloé (1994)	FRA CLUB DES NAGEURS DE BRIVE
<b>8</b> GASTALDELLO Béryl (1995)	FRA CN SALON-DE-PROVENCE

**Barrage Finales (Br) : 50 Nage Libre Dames**

1. BROMBACHER Joana (1990)	FRA ASPPT STRASBOURG	27.60	<b>R</b>
2. FERON Laura (1991)	FRA AMIENS METROPOLE NAT.	27.62	

**Barrage Finales (Bfc) : 50 Nage Libre Dames**

1. GASTALDELLO Béryl (1995)	FRA CN SALON-DE-PROVENCE	27.59	<b>QFC</b>
2. CADILHAC Florie (1992)	FRA CN MARSEILLE	27.61	<b>R</b>

**Barrage Finales (Bfb) : 50 Nage Libre Dames**

1. DIGUET Madeleine (1989)	FRA ES MASSY NATATION	27.06	<b>QFB</b>
2. SAMOUILHAN Elodie (1990)	FRA TOULOUSE OLYMPIQUE AÉRO	27.07	<b>QFB</b>
3. BOULET Margot (1990)	FRA AQUA CLUB PONTAULT-ROISSY	27.09	<b>QFC</b>

**Barrage Finales (Bfa) : 50 Nage Libre Dames**

1. REGNIER Julia (1992)	FRA CN BERGERAC	27.10	<b>QFA</b>
2. LIGNOT Justine (1989)	FRA FC LAON	27.12	<b>QFB</b>

Imprimer le programme

Imprimer les fiches de course



# Connexion du chronométrage électronique ARES

Lorsque la compétition est terminée exemple du répertoire de celle ci

The screenshot shows a Windows Explorer window titled "E:\aresdb\2009-05-21\_14\_TOURS". The address bar shows the path "E:\aresdb\2009-05-21\_14\_TOURS". The left sidebar shows the "Autres emplacements" (Other locations) section with "aresdb" selected. The main pane displays a list of folders in a table format with columns: Nom, Taille, Type, and Date de modification. The folders are organized by date and time, with sub-folders for specific events like "B-1\_100\_ni\_mes\_Br\_05-21\_R1".

Nom	Taille	Type	Date de modification
05-21_R1		Dossier de fichiers	16/08/2009 10:49
05-21_R2		Dossier de fichiers	16/08/2009 10:49
05-22_R3		Dossier de fichiers	16/08/2009 10:49
05-22_R4		Dossier de fichiers	16/08/2009 10:49
05-23_R5		Dossier de fichiers	16/08/2009 10:49
05-23_R6		Dossier de fichiers	16/08/2009 10:49
05-24_R7		Dossier de fichiers	16/08/2009 10:49
05-24_R8		Dossier de fichiers	16/08/2009 10:49
B-1_100_ni_mes_Br_05-21_R1		Dossier de fichiers	16/08/2009 10:49
B-2_50_ni_dam_Bfa_05-22_R3		Dossier de fichiers	16/08/2009 10:49
B-3_50_ni_dam_Bfb_05-22_R3		Dossier de fichiers	16/08/2009 10:49
B-4_50_ni_dam_Bfc_05-22_R3		Dossier de fichiers	16/08/2009 10:49
B-5_50_ni_dam_Br_05-22_R3		Dossier de fichiers	16/08/2009 10:49
B-7_200_pap_dam_Bfa_05-24_R7		Dossier de fichiers	16/08/2009 10:49
B-8_200_pap_dam_Bfc_05-24_R7		Dossier de fichiers	16/08/2009 10:49
B-11_50_ni_dam_Bfa_05-22_R3		Dossier de fichiers	16/08/2009 10:49
B-12_50_ni_dam_Bfb_05-22_R3		Dossier de fichiers	16/08/2009 10:49
B-13_50_ni_dam_Bfc_05-22_R3		Dossier de fichiers	16/08/2009 10:49
B-14_50_ni_dam_Br_05-22_R3		Dossier de fichiers	16/08/2009 10:49
B-18_50_pap_dam_Bfa_05-21_R1		Dossier de fichiers	16/08/2009 10:49
B-19_100_ni_dam_Bfb_05-21_R1		Dossier de fichiers	16/08/2009 10:49
B-20_100_ni_mes_Br_05-21_R1		Dossier de fichiers	16/08/2009 10:49
B-20_100_pap_mes_Bfb_05-22_R3		Dossier de fichiers	16/08/2009 10:49
B-21_200_ni_mes_Br_05-23_R5		Dossier de fichiers	16/08/2009 10:49

The taskbar at the bottom shows the system tray with the date and time "10:50" and the language "FR". The taskbar also shows several open applications, including "Explorateur Wi...", "Ecoutez Radio Clas...", "connexion aresl.do...", "extraNet- Natation ...", and "barrages\_1.png - I...".